



Herzlich Willkommen zum 5. Rommé-Turnier in Karlsruhe-Daxlanden

Wann: am Samstag, den 31.08.2024
Einlass: ab 9:00 Uhr
Beginn: ab 10:00 Uhr
Siegerehrung: ca. 18:30 -19:00 Uhr

Spielort: Gehörlosen Zentrum
im Jagdgrund 8,
76189 Karlsruhe

Spielmodus: 3 x 16 Spiele Serien (4er) / 12 Spiele Serien (3er)
Startgebühr:

Einzel	16 €
Tandem	10 € (pro Person 5 €)
Mannschaft	20 €

Gewinn: Geld abhängig von Einzel-, Tandem- und Mannschaftszahl
Besucherzahl-Begrenzung: max. 60 Spieler/-innen

☞ **Bitte bring eure Kugelschreiber mit!**

Meldeschluss: 15.07.2024

Anmeldung: 1. Romméleiterin Tanja Schmetzer

Email: grckarlsruhe2016@gmail.com

Auf eure Teilnahme freuen wir uns und wünschen Euch sowie die
Gäste viel Spaß und Gut Joker.

GRC „Gut Joker“ Karlsruhe 2016





Anmeldungsformular

Name der Verein: _____

Teilnehmer/-innen Anzahl: _____

Nr.	Name	Mannschaft	Tandem
1		<input type="checkbox"/>	<input type="checkbox"/>
2		<input type="checkbox"/>	<input type="checkbox"/>
3		<input type="checkbox"/>	<input type="checkbox"/>
4		<input type="checkbox"/>	<input type="checkbox"/>
5		<input type="checkbox"/>	<input type="checkbox"/>
6		<input type="checkbox"/>	<input type="checkbox"/>
7		<input type="checkbox"/>	<input type="checkbox"/>
8		<input type="checkbox"/>	<input type="checkbox"/>
9		<input type="checkbox"/>	<input type="checkbox"/>
10		<input type="checkbox"/>	<input type="checkbox"/>
11		<input type="checkbox"/>	<input type="checkbox"/>
12		<input type="checkbox"/>	<input type="checkbox"/>
13		<input type="checkbox"/>	<input type="checkbox"/>
14		<input type="checkbox"/>	<input type="checkbox"/>
15		<input type="checkbox"/>	<input type="checkbox"/>
16		<input type="checkbox"/>	<input type="checkbox"/>
17		<input type="checkbox"/>	<input type="checkbox"/>
18		<input type="checkbox"/>	<input type="checkbox"/>
19		<input type="checkbox"/>	<input type="checkbox"/>
20		<input type="checkbox"/>	<input type="checkbox"/>

Meldeschluss: 15.07.2024
an grckarlsruhe2016@gmail.com



Wegbeschreibung

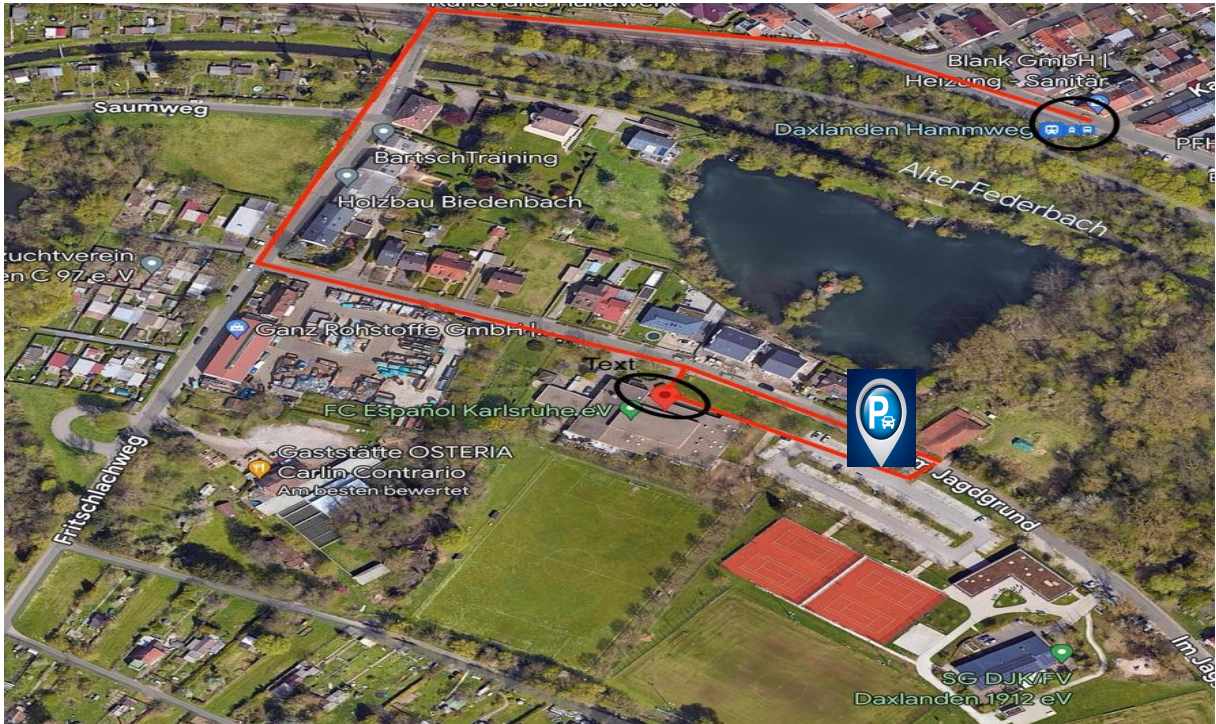

**HBF Karlsruhe Haltestelle Straßenbahn Nr.3
(Daxlanden/Rappenwört) einsteigen bis Hammweg aussteigen, zur
Fuß ca. 6 min. (600m) bis zum Gehörlosen Zentrum entfernt.**